



# PLANO ANUAL DE ATIVIDADES

2022/2023

planeamento anual

datas comemorativas

*caríssimas famílias*

## MENSAGEM DO PRESIDENTE

# Padre Tarcízio Morais

É com alegria que começamos cada ano. Todos os anos são especiais. Mas este é muito especial. Em Agosto teremos o acontecimento único da Jornada Mundial da Juventude com a presença do Papa Francisco. Por isso, o tema deste ano que nos orienta, será “Levanta-te e celebra”. É tempo de celebrar muitas coisas: a vida, a alegria, as coisas boas do dia a dia, o sorriso, a beleza, tudo. Pedagogicamente, temos a oportunidade de ver crescer os membros mais novos da nossa comunidade educativa. E celebrar este crescimento, porque isso nos faz muito felizes. Com a alegria própria de quem cresce. Para tornar possíveis os sonhos. Ajudar a sonhar com asas de esperança e confiança. Para isso, contamos com todos. Só uma comunidade unida em processos e intencionalidades garante a possibilidade da celebração de tudo o que vale a pena neste ano. “Levanta-te e celebra” porque queremos tornar dinâmica a atitude educativa a desenvolver cada dia. Para poder celebrar, em festa, a generosidade e a entrega de todos. Ninguém pode ficar de fora! Bem hajam e bom ano!

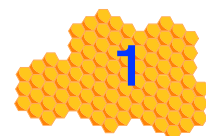

# a nossa identidade

O Centro Social e Paroquial de São José - Jardim-de-infância Abelhinha é uma Instituição Particular de Solidariedade Social com o NIPC 501609458, com estatutos aprovados por despacho ministerial de 01-06-1971, DR nº 15, III série de 29-06-1971, registada como IPSS sob o n.º 21/86, na Direção Geral de Segurança Social, desde 20-02-1986, no Livro nº 3 da Fundações de Solidariedade Social a fls 49 verso, é uma instituição apoiada pela Segurança Social, com quem tem acordos de cooperação celebrados, no âmbito do apoio à infância, para crianças dos 3 aos 5 anos de idade.

Tem como intenção educativa, o apoio integral de âmbito social e comunitário a todas as do Centro Social e Paroquial de São José - Jardim-de- infância Abelhinha organizar contextos educativos que prestem serviços de qualidade às crianças e famílias, criando oportunidades para que se desenvolvam harmoniosamente e adquiram competências essenciais à vida. Este plano anual de atividades destina-se a toda a comunidade escolar: os Educandos, os Pais/Encarregados de Educação, os membros da Direção, as Educadores de Infância, as Auxiliares de Ação Educativa e as Auxiliares de Serviços Gerais e entrará em vigor no dia 1 de setembro de 2022.

O Centro Social Paroquial S. José, IPSS (CSPSJ) apresentou, em 2022, uma candidatura de investimento ao Aviso de Abertura de Concurso n.º 01/C13-i03/2021, Investimento TC-C13-i03 – Eficiência Energética em edifícios de serviços, nos termos do Regulamento EU 2021/241 cria o Mecanismo de Recuperação e Resiliência, o qual precede e cria o enquadramento legal e de apoio ao Plano de Recuperação e Resiliência promovido pelo Estado Português.

Ora, neste sentido, como referido no artigo 3.º do Regulamento EU 2021/241 (Âmbito de aplicação), estabelece-se que o Mecanismo de Recuperação e Resiliência baseia a sua intervenção em 6 pilares, dos quais quatro são referência para o presente projeto:

- Transição Ecológica
- Crescimento inteligente, sustentável, incluindo a coesão económica, o emprego, a produtividade, a competitividade, a investigação, o desenvolvimento e a inovação e um mercado interno em bom funcionamento, com PME fortes
- Coesão social e territorial
- Políticas para a próxima geração, as crianças e os jovens, como sejam as políticas para a educação e as competências

Efetivamente, o projeto de investimento proposto pelo Centro Social Paroquial S. José, IPSS (CSPSJ), em Setúbal, que opera o Jardim Infantil Abelhinha, visa a prossecução desses objetivos específicos, com intervenção no âmbito da(s) tipologia(s) 1. Envolvente opaca e envidraçada, 2. Intervenção em sistemas técnicos, 3. Produção de energia com base em fontes energia renováveis para autoconsumo e 5. Auditorias energéticas, certificação energética e consultoria e auditoria relacionadas.

# A importância do planeamento

## O plano anual de atividades

### ENQUANTO INSTRUMENTO DE APOIO ÀS FAMÍLIAS

O plano anual de atividades constitui um dos instrumentos de autonomia, previstos na alínea c) do n.º 1 do artigo 9.º do Decreto-Lei n.º 75/2008, de 22 de abril, alterado pelo Decreto-Lei n.º 137/2012, de 2 de Julho, que aprova o regime de autonomia, administração e gestão de estabelecimentos públicos de educação pré-escolar e dos ensinos básico e secundário. Este documento assume-se como um dos “documentos de planeamento que definem os objetivos, as formas de organização e programação das atividades e que procedem à identificação dos recursos necessários à sua execução”, conforme estabelece a alínea c) do ponto 1 do 9.º artigo do Decreto-Lei n.º 75/2008. Este instrumento de autonomia deve definir ações a desenvolver ao longo do ano que se harmonizem com a política educativa constante nos documentos orientadores nacionais e contextuais. Posto isto, as atividades que listam o mesmo, foram concebidas como complemento enriquecedor das aprendizagens que se desenrolam em contexto de sala e como reforço das ligações à comunidade escolar como apoio à família. A construção e aplicação anual do mesmo permitirá ao Centro Social e Paroquial de São José prestar à comunidade em que se insere um serviço pedagógico de qualidade.

SETEMBRO DE 2022

# setembro



Atividade	Descrição resumida da atividade
BOM DIA SALESIANO (segunda-feira) (semanalmente)	BOM DIA À COMUNIDADE ESCOLAR. DE FREQUÊNCIA QUINZENAL MOMENTO DE PARTILHA E CONHECIMENTO RELIGIOSO ATIVIDADE DE CARIZ COMUM A TODAS AS SALAS
(01 de setembro) (quinta-feira)	ABERTURA DO ANO LETIVO RECEÇÃO AOS NOVOS ALUNOS 
15 de setembro (quinta-feira)	ENCERRAMENTO ESCOLAR FERIADO MUNICIPAL DE SETÚBAL
ATIVIDADE DE APADRINHAMENTO (16 de setembro) (sexta-feira)	ATIVIDADE ENTRE A SALA DOS 3 ANOS E A SALA DOS 5 ANOS. TEM COMO OBJETIVO ESTREITAR RELAÇÕES ENTRE AS CRIANÇAS. MOMENTO DE PARTILHA ENTRE AFILHADOS E PADRINHOS
INSCRIÇÕES CATEQUESE (17 de setembro) (sabádo)	PARÓQUIA DE SÃO JOSÉ INSCRIÇÕES CATEQUESE - ONLINE E PRESENCIAL
EFEMÉRIDE ESTAÇÃO DO ANO (23 de setembro) (sexta-feira)	EQUINÓCIO DE OUTONO CONHECER A ESTAÇÃO DO ANO E AS SUAS CARACTERÍSTICAS. DINAMIZAÇÃO DE ATIVIDADES EM SALA
FORMAÇÃO À COMUNIDADE LETIVA APPDA (data a comunicar)	FORMAÇÃO ASSOCIAÇÃO PORTUGUESA PARA AS PERTURBAÇÕES DO DESENVOLVIMENTO E AUTISMO "PERTURBAÇÕES DA LINGUAGEM NA PRIMEIRA INFÂNCIA"

bem-vindos ao ano letivo 2022/2023

# outubro



Atividade	Descrição resumida da atividade
BOM DIA SALESIANO (segunda-feira) (semanalmente)	BOM DIA À COMUNIDADE ESCOLAR. DE FREQUÊNCIA QUINZENAL MOMENTO DE PARTILHA E CONHECIMENTO RELIGIOSO ATIVIDADE DE CARIZ COMUM A TODAS AS SALAS
DIA DO ANIMAL (4 de outubro) (terça-feira)	DIA DO ANIMAL COLABORAÇÃO COM AS FAMÍLIAS NA CRIAÇÃO DE UMA EXPOSIÇÃO FOTOGRÁFICA SOBRE OS NOSSOS ANIMAIS DE COMPANHIA RECONHECIMENTO DA IMPORTÂNCIA QUE OS ANIMAIS TÊM NA VIDA QUOTIDIANA
(05 de Outubro) (quarta-feira)	ENCERRAMENTO ESCOLAR FERIADO IMPLANTAÇÃO DA REPÚBLICA PORTUGUESA
DIA MUNDIAL DE ALIMENTAÇÃO (14 de outubro) (sexta-feira)	DIA MUNDIAL DA ALIMENTAÇÃO ATIVIDADES DE SALA COM O OBJETIVO DE IDENTIFICAR AS CARACTERÍSTICAS DOS ALIMENTOS. INCUTIR HÁBITOS ALIMENTARES SAUDÁVEIS PERMITIR O MANUSEAMENTO DE LEGUMES E FRUTAS  APRESENTAÇÃO DO PROJETO CURRICULAR DE SALA
REUNIÕES COM OS ENCARREGADOS DE EDUCAÇÃO (24 a 28 de Outubro)	REUNIÃO VIA ZOOM DE APRESENTAÇÃO DE CONTEÚDOS, ROTINAS E OBJETIVOS PEDAGÓGICOS. PROMOVER E ENVOLVER OS ENCARREGADOS DE EDUCAÇÃO NO PERCURSO ESCOLAR
ACOLHIMENTO DE SÍMBOLOS JMJ (31 de outubro) (segunda-feira)	ACOLHIMENTO DE SÍMBOLOS JMJ VIGARARIA DE SETÚBAL

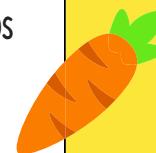
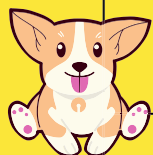

# novembro



Atividade	Descrição resumida da atividade
BOM DIA SALESIANO (segunda-feira) (semanalmente)	BOM DIA À COMUNIDADE ESCOLAR. DE FREQUÊNCIA QUINZENAL MOMENTO DE PARTILHA E CONHECIMENTO RELIGIOSO ATIVIDADE DE CARIZ COMUM A TODAS AS SALAS
(01 de novembro) (terça-feira)	ENCERRAMENTO ESCOLAR FERIADO DIA DE TODOS OS SANTOS
DIA MUNDIAL DO CINEMA (4 de novembro) (sexta-feira)	DIA MUNDIAL DO CINEMA SESSÃO CONJUNTA DE CINEMA E PIPOCAS
SÃO MARTINHO (11 de novembro) (sexta-feira)	SÃO MARTINHO DINAMIZAÇÃO DA HISTÓRIA DA MARIA CASTANHA POR PARTE DA EQUIPA DE EDUCADORAS. NA PARTE DA TARDE, HAVERÁ UM LANCHE-CONVÍVIO NAS SALAS
1º ENCONTRO DAS FAMÍLIAS DE SÃO JOSÉ (11 de novembro) (sexta-feira)	1º ENCONTRO DE FAMÍLIAS DA PARÓQUIA DE SÃO JOSÉ
SESSÃO FOTOGRÁFICA DE NATAL (data a comunicar)	SESSÃO FOTOGRÁFICA DE NATAL PORQUE AS MEMÓRIAS ESCOLARES IMPORTAM
MISSÃO PIJAMA (21 de novembro) (segunda-feira) (esta data poderá sofrer alterações)	MISSÃO PIJAMA - DIA DE VIR DE PIJAMA PARA A ESCOLA RECOLHA DE CASINHAS (PREVIAMENTE ENVIADAS). HISTÓRIA CONTADA EM SALA. DESFILE DA MISSÃO PIJAMA DESPERTAR AS CRIANÇAS PARA A MISSÃO E CAUSA ASSOCIADA À ASSOCIAÇÃO MUNDOS VIDA - "TODAS AS CRIANÇAS TÊM DIREITO A CRESCER NUMA FAMÍLIA"

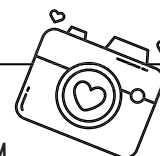
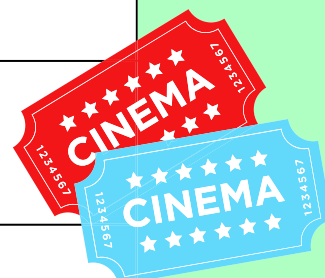

DEZEMBRO DE 2022

# dezembro



Atividade	Descrição resumida da atividade
BOM DIA SALESIANO (segunda-feira) (semanalmente)	BOM DIA À COMUNIDADE ESCOLAR. DE FREQUÊNCIA QUINZENAL MOMENTO DE PARTILHA E CONHECIMENTO RELIGIOSO. ATIVIDADE DE CARIZ COMUM A TODAS AS SALAS
(01 de dezembro) (quinta-feira)	ENCERRAMENTO ESCOLAR FERIADO DIA DA RESTAURAÇÃO DA INDEPENDÊNCIA
(08 de dezembro) (quinta-feira)	ENCERRAMENTO ESCOLAR FERIADO DIA DA IMACULADA CONCEIÇÃO
BENÇÃO DAS GRÁVIDAS (08 de dezembro) (quinta-feira)	IMACULADA CONCEIÇÃO BENÇÃO DAS GRÁVIDAS PARÓQUIA DE SÃO JOSÉ
EFEMÉRIDE ESTAÇÃO DO ANO (21 de dezembro) (quarta-feira)	EQUINÓCIO DE INVERNO CONHECER A ESTAÇÃO DO ANO E AS SUAS CARACTERÍSTICAS. DINAMIZAÇÃO DE ATIVIDADES EM SALA
FESTA DE NATAL (21 de dezembro) (quarta-feira)	ECOS - SONS DE SENTIR DINAMIZAÇÃO DE TEATRO DE NATAL POR PARTE DO ECOS LANCHE-CONVÍVIO NA PARTE DA TARDE
ENCERRAMENTO ESCOLAR (22 a 30 de dezembro)	PAUSA DE NATAL

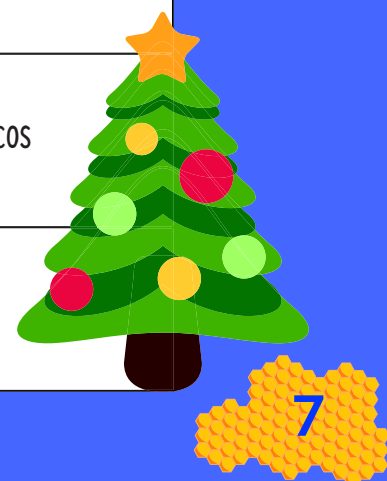



# janeiro



Atividade	Descrição resumida da atividade
BOM DIA SALESIANO (segunda-feira) (semanalmente)	BOM DIA À COMUNIDADE ESCOLAR. DE FREQUÊNCIA QUINZENAL. MOMENTO DE PARTILHA E CONHECIMENTO RELIGIOSO. ATIVIDADE DE CARIZ COMUM A TODAS AS SALAS
DIA DE REIS (06 de janeiro) (sexta-feira)	DIA DE REIS VAMOS CANTAR AS JANEIRAS PROMOVER TRADIÇÕES E VIVÊNCIAS CULTURAIS DINAMIZAÇÃO DE ATIVIDADES EM SALA
DIA INTERNACIONAL DO OBRIGADO (11 de janeiro) (quarta-feira)	DIA DO OBRIGADO DINAMIZAÇÃO DE ATIVIDADE COM MENSAGENS DE AGRADECIMENTO ATIVIDADE DE CARIZ COMUM A TODAS AS SALA
LEMA DO REITOR-MOR (21 de janeiro) (sábado)	APRESENTAÇÃO DO LEMA DO REITOR-MOR SANTUÁRIO DE FÁTIMA FESTA DE S. JOÃO BOSCO (FUNDADOR DOS SALESIANOS)
SOLENIDADE DE SÃO JOÃO BOSCO (31 de janeiro) (terça-feira)	TARDE DE JOGOS E GINCANAS TRADICIONAIS NO RECREIO ESCOLAR CELEBRAR O DIA DO FUNDADOR DA PRÁTICA SALESIANA FOMENTAR NA COMUNIDADE ESCOLAR A PRÁTICA SISTEMÁTICA DE UMA EDUCAÇÃO PARA OS VALORES



# fevereiro



Atividade	Descrição resumida da atividade
BOM DIA SALESIANO (segunda-feira) (semanalmente)	BOM DIA À COMUNIDADE ESCOLAR. DE FREQUÊNCIA QUINZENAL MOMENTO DE PARTILHA E CONHECIMENTO RELIGIOSO ATIVIDADE DE CARIZ COMUM A TODAS AS SALAS
DIA DA AMIZADE (14 de fevereiro) (terça-feira)	DIA DOS AMIGOS ATIVIDADES DE CARIZ INDIVIDUAL POR SALA ESTIMULAR LAÇOS DE AMIZADE E TERNURA PROMOVER AS RELAÇÕES INTERPESSOAIS ENTRE AS CRIANÇAS
CARNAVAL (20 de fevereiro) (segunda-feira)	DESFILE DE CARNAVAL NA ESCOLA AFIRMAR A ESCOLA COMO VEÍCULO DE PROMOÇÃO CULTURAL VIVENCIAR TRADIÇÕES E INCORPORAR PERSONAGENS
(21 de fevereiro) (terça-feira)	ENCERRAMENTO ESCOLAR DIA DE CARNAVAL
TERÇO JOVEM (25 de fevereiro) (sábado)	TERÇO JOVEM – REPRESENTAÇÃO JOVEM DA DIOCESE SANTUÁRIO DE FÁTIMA
ENTREGA DE PERFIS (13 a 24 de fevereiro)	FINAL DO 1º SEMESTRE ENTREGA DOS PERFIS DE DESENVOLVIMENTO GLOBAL

Final do  
1º semestre

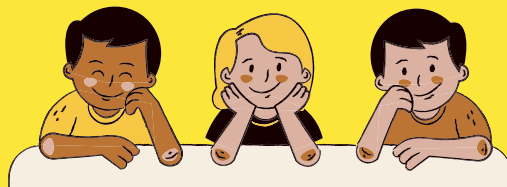

# Indicação



Atividade	Descrição resumida da atividade
BOM DIA SALESIANO (segunda-feira) (semanalmente)	BOM DIA À COMUNIDADE ESCOLAR. DE FREQUÊNCIA QUINZENAL MOMENTO DE PARTILHA E CONHECIMENTO RELIGIOSO ATIVIDADE DE CARIZ COMUM A TODAS AS SALAS
DIA DE SÃO JOSÉ (17 de março) (sexta-feira)	DIA DO PAI ATIVIDADES DE SALA SOBRE A IMPORTÂNCIA DA FIGURA PATERNA SOLENIDADE DE SÃO JOSÉ
SOLENIDADE SÃO JOSÉ (19 de março) (domingo)	MISSA E PROCISSÃO COMISSÃO DE FESTAS
EFEMÉRIDE ESTAÇÃO DO ANO (20 de março) (segunda-feira)	EQUINÓCIO DE PRIMAVERA CONHECER A ESTAÇÃO DO ANO E AS SUAS CARACTERÍSTICAS. DINAMIZAÇÃO DE ATIVIDADES EM SALA
DIA MUNDIAL DA ÁRVORE (21 de março) (terça-feira)	DIA MUNDIAL DA ÁRVORE PLANTAÇÃO CONJUNTA DE UMA ÁRVORE NA ESCOLA ATIVIDADE DE CARIZ COMUM A TODAS AS SALAS

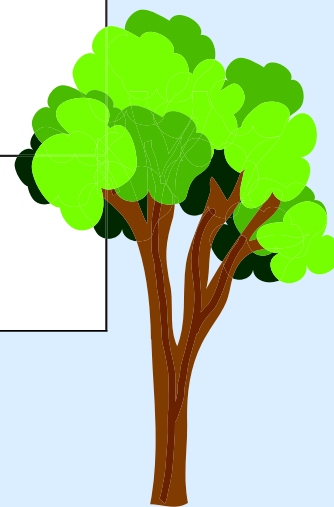

# abril



Atividade	Descrição resumida da atividade
BOM DIA SALESIANO (segunda-feira) (semanalmente)	BOM DIA À COMUNIDADE ESCOLAR. DE FREQUÊNCIA QUINZENAL MOMENTO DE PARTILHA E CONHECIMENTO RELIGIOSO ATIVIDADE DE CARIZ COMUM A TODAS AS SALAS
PÁSCOA ESCOLAR (06 de abril) (quinta-feira)	CELEBRAÇÃO DA PÁSCOA ATIVIDADE DE CARIZ INDIVIDUAL POR SALA ESTIMULAR LAÇOS DE AMIZADE E TERNURA
(07 de abril) (sexta-feira)	ENCERRAMENTO ESCOLAR FERIADO SEXTA-FEIRA SANTA
PÁSCOA (09 de abril) (domingo)	PÁSCOA DO SENHOR
DIA INTERNACIONAL DO LIVRO INFANTIL (21 de abril) (sexta-feira)	DIA DO LIVRO APRESENTAÇÃO E PARTILHA ENTRE SALAS DE LIVROS E HISTÓRIAS SIGNIFICATIVAS DINÂMICA CONJUNTA SOBRE OS LIVROS APRESENTADOS
(25 de abril) (terça-feira)	ENCERRAMENTO ESCOLAR FERIADO DIA DA LIBERDADE
FEIRA DAS CIÊNCIAS (28 de abril) (sexta-feira)	FEIRA DAS CIÊNCIAS DINAMIZAÇÃO DA FEIRA DAS CIÊNCIAS COM APRESENTAÇÃO DE EXPERIÊNCIAS ATIVIDADE DE CARIZ COMUM A TODAS AS SALAS



# Indio



Atividade	Descrição resumida da atividade
BOM DIA SALESIANO (segunda-feira) (semanalmente)	BOM DIA À COMUNIDADE ESCOLAR. DE FREQUÊNCIA QUINZENAL MOMENTO DE PARTILHA E CONHECIMENTO RELIGIOSO ATIVIDADE DE CARIZ COMUM A TODAS AS SALAS
(01 de maio) (segunda-feira)	ENCERRAMENTO ESCOLAR FERIADO DIA INTERNACIONAL DO TRABALHADOR
DIA DE MÃE MARGARIDA (05 de maio) (sexta-feira)	DIA DA MÃE ATIVIDADES DE SALA SOBRE A IMPORTÂNCIA DA FIGURA MATERNA
DIA DAS FAMÍLIAS (14 de maio) (domingo)	DIA DAS FAMÍLIAS IGREJA DAS PONTES
DIA MUNDIAL DAS ABELHAS (19 de maio) (sexta-feira)	DIA MUNDIAL DAS ABELHAS PESQUISA E APRESENTAÇÃO SOBRE O PAPEL IMPORTANTE QUE AS ABELHAS ASSUMEM NA BIODIVERSIDADE ATIVIDADE DE CARIZ COMUM A TODAS AS SALAS
SOLENIDADE Nª Sra AUXILIADORA (24 de maio) (quarta-feira)	SOLENIDADE NOSSA SENHORA MARIA AUXILIADORA MISSA SOLENE PARÓQUIA DE SÃO JOSÉ
DIA DOS AVÓS (26 de maio) (sexta-feira)	DIA DOS AVÓS CONVITE AOS AVÓS PARA QUE PASSEM A MANHÃ COM OS NETOS NA ESCOLA WORKSHOP DE PINTURA ATIVIDADE DE CARIZ COMUM A TODAS AS SALAS

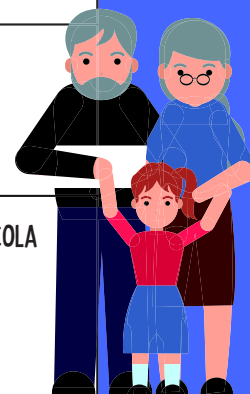

# junho

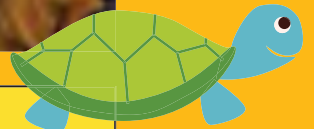

Atividade	Descrição resumida da atividade
BOM DIA SALESIANO (segunda-feira) (semanalmente)	BOM DIA À COMUNIDADE ESCOLAR. DE FREQUÊNCIA QUINZENAL MOMENTO DE PARTILHA E CONHECIMENTO RELIGIOSO ATIVIDADE DE CARIZ COMUM A TODAS AS SALAS
VISITA AO OCEANÁRIO DE LISBOA (01 de junho) (quinta-feira) (esta data poderá sofrer alterações)	DIA MUNDIAL DA CRIANÇA VISITA AO OCEANÁRIO DE LISBOA ATIVIDADE DE CARIZ COMUM A TODAS AS SALAS
(08 de junho) (quinta-feira)  SOLENTIDADE	ENCERRAMENTO ESCOLAR FERIADO CORPO DE DEUS
CORPO DE DEUS (08 de junho) (quinta-feira)	SOLENTIDADE CORPO DE DEUS PRIMEIRAS COMUNHÕES
ARRAIAL POPULAR (23 de junho) (sexta-feira)	ARRAIAL ABELHINHA - FESTA FINAL DE ANO CONVITE ÀS FAMÍLIAS PARA QUE COMPAREÇAM NO ARRAIAL ABELHINHA FESTA DE FINAL DE ANO SOBRE O TEMA DOS SANTOS POPULARES
FINAL DO ANO LETIVO 2022-2023 (30 de junho) (sexta-feira)	FINAL DO ANO LETIVO 2022-2023 ENCERRAMENTO DAS ATIVIDADES E CONTEÚDOS PEDAGÓGICOS ENCERRAMENTO DAS ATIVIDADES EXTRA-CURRICULARES

julho



Atividade	Descrição resumida da atividade
EPOCA BALNEAR (03 a 14 de julho) (esta data poderá sofrer alterações)	ÉPOCA BALNEAR IDA À PRAIA DA FIGUEIRINHA
ENTREGA DE PERFIS (03 a 21 de julho)	FINAL DO 2º SEMESTRE ENTREGA DOS PERFIS DE DESENVOLVIMENTO GLOBAL ENTREGA DO PERFIL DE DESENVOLVIMENTO COM APRECIÇÃO GLOBAL PREENCHIMENTO DO PERFIL DE DESENVOLVIMENTO E POSTERIOR REUNIÃO PEDAGÓGICA. PROMOVER E ENVOLVER OS PAIS E ENCARREGADOS DE EDUCAÇÃO NO PERCURSO ESCOLAR DOS FILHOS ATRAVÉS DE GRELHAS DE DIAGNÓSTICO

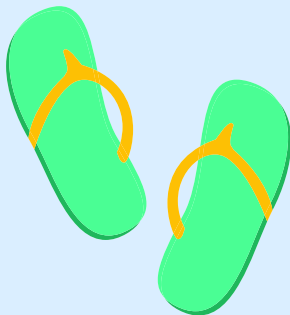

final do  
2º semestre

# agosto



Atividade	Descrição resumida da atividade
(01 a 25 de agosto)	ATIVIDADES DE CARIZ LÚDICO JOGOS DE ÁGUA E ATELIERS BRINCADEIRA DE EXTERIOR
(28 a 31 de agosto)	ENCERRAMENTO ESCOLAR HIGIENIZAÇÃO DA INSTITUIÇÃO PREPARAÇÃO DE SALAS PLANEAMENTO DO NOVO ANO LETIVO 2023-2024
(01 de setembro) (sexta-feira)	ABERTURA DO ANO LETIVO 2023-2024 RECEÇÃO AOS NOVOS ALUNOS





# MENSAGEM DA COORDENADORA

## Silvana de Almeida



O novo ano letivo 2022-2023 apresenta-se sereno.

Consolidado na cidade de Setúbal, o Centro Social e Paroquial de São

José - Jardim-de-infância Abelhinha rege-se por valores morais, empatia e dinamismo educativo.

Somos casa que acolhe, cientes do nosso compromisso diário. Enquanto Coordenadora

Pedagógica apoiada por uma Direcção comprometida, sinto diariamente o ímpeto de enquadrar

no contexto educativo crianças e famílias desprotegidas oferecendo-lhes um lugar seguro.

Diria que é essa a minha missão de vida, ser olhar atento e ouvido que escuta activamente as

necessidades de quem tem menos privilégios. A primeira infância é um tesouro pessoal a ser

guardado e cabem nela as memórias mais felizes que nos acompanham por toda a vida.

Enquanto "cuidadores da infância" assumimos diariamente o "sentir" como prioridade, queremos

ser o abraço reconfortante da manhã e a entrega segura ao final do dia. Imbuídos diariamente

nas mais diversas descobertas, experiências e atividades pedagógicas, somos mãos com tinta,

pés descalços na areia e figuras moldadas em plasticina. Finalizo esta mensagem transmitindo

que enquanto equipa educativa guardamos em nós todos os sonhos do Mundo, o caminho é

feito de esperança e ainda agora começou.



# AS ASAS DO CORAÇÃO!

Renovado projeto educativo.  
Nova coordenação pedagógica e administrativa.



a nossa  
equipa

**GASTOS**

**61 - CUSTO DAS MERCADORIAS VENDIDAS E DAS MATÉRIAS CONSUMIDAS**

PLANO DE CONTAS		Totais Anuais			Médias Mensais		
N.	DESCRIÇÃO	2020	2021	2022	2020	2021	2022
611	Mercadorias	1.170,63	5.195,03	7.624,79	35,89	152,27	235,40
612	Conta não existente	0,00	0,00	0,00	0,00	0,00	0,00
6121	Contas não existentes	0,00	0,00	0,00	0,00	0,00	0,00
6122	Matérias subsidiárias	0,00	0,00	0,00	0,00	0,00	0,00
6123	Embalagens de consumo	0,00	0,00	0,00	0,00	0,00	0,00
6124	Matérias diversas	0,00	0,00	0,00	0,00	0,00	0,00
613	Ativos biológicos (compra)	0,00	0,00	0,00	0,00	0,00	0,00
6131	Animais	0,00	0,00	0,00	0,00	0,00	0,00
6132	Plantas	0,00	0,00	0,00	0,00	0,00	0,00
<b>61</b>	<b>TOTAL DA 61</b>	<b>1.170,63</b>	<b>5.195,03</b>	<b>7.624,79</b>	<b>105,89</b>	<b>432,27</b>	<b>635,40</b>

**62 - FORNECIMENTOS E SERVIÇOS EXTERNO**

PLANO DE CONTAS		Totais Anuais			Médias Mensais		
N.	DESCRIÇÃO	2020	2021	2022	2020	2021	2022
621	Subcontratos	0,00	0,00	0,00	0,00	0,00	0,00
6211	Subcontratos - mercado nacional	0,00	0,00	0,00	0,00	0,00	0,00
622	Serviços especializados	5.936,04	10.278,33	20.427,72	494,67	856,53	1.702,31
6221	Trabalhos especializados	3.480,45	2.959,76	3.424,00	306,70	242,56	302,00
6222	Publicidade e propaganda	0,00	0,00	0,00	0,00	0,00	0,00
6223	Vigilância e segurança	0,00	0,00	0,00	0,00	0,00	0,00
6224	Honorários	1.581,01	7.039,80	8.283,07	131,75	586,32	690,26
6225	Comissões	0,00	0,00	0,00	0,00	0,00	0,00
6226	Conservação e reparação	674,58	331,77	8.520,65	56,22	27,65	710,05
6227	Serviços bancários	0,00	0,00	0,00	0,00	0,00	0,00
6228	Outros	0,00	0,00	0,00	0,00	0,00	0,00
6229	Descontos e abatimentos em serv. especializados	0,00	0,00	0,00	0,00	0,00	0,00
623	Matérias	1.628,53	760,31	1.158,88	135,71	63,36	126,41
6231	Ferramentas e materiais de desgaste rápido	1.253,79	592,80	444,56	104,48	56,67	36,56
6232	Livros e documentação técnica	0,00	0,00	0,00	0,00	0,00	0,00
6233	Materiais de escritório	374,80	567,51	1.102,12	31,23	47,29	91,84
6234	Artigos para oferta	0,00	0,00	0,00	0,00	0,00	0,00
6238	Outros	0,00	0,00	0,00	0,00	0,00	0,00
624	Despesas e desc. e abat. em matérias	0,00	0,00	0,00	0,00	0,00	0,00
6241	Energia e fluidos	6.850,35	5.699,01	4.322,64	570,86	474,92	359,39
6242	Eletricidade	4.492,26	1.193,74	2.202,04	390,04	100,73	199,34
6243	Combustíveis	784,93	760,73	785,31	65,41	63,39	65,44
6244	Água	1.574,16	1.765,54	1.155,24	131,52	146,80	94,61
6248	Outros	0,00	0,00	0,00	0,00	0,00	0,00
6249	Descontos e abatimentos em energia e fluidos	0,00	0,00	0,00	0,00	0,00	0,00
625	Despesas, estadas e transportes	80,21	0,00	1.447,80	6,68	0,00	120,61
6251	Despesas e estadas	80,21	0,00	1.447,80	6,68	0,00	120,61
6252	Transportes de pessoal	0,00	0,00	0,00	0,00	0,00	0,00
6253	Transportes de mercadorias	0,00	0,00	0,00	0,00	0,00	0,00
6258	Outros	0,00	0,00	0,00	0,00	0,00	0,00
626	Serviços diversos	6.736,88	4.124,47	6.444,52	561,44	343,71	537,04
6261	Reparos e alterações	0,00	0,00	0,00	0,00	0,00	0,00
6262	Comensação	1.659,64	924,75	1.909,85	138,31	77,06	91,65
6263	Seguros	948,23	810,40	1.022,21	79,02	67,53	84,35
6264	Reservas	0,00	0,00	0,00	0,00	0,00	0,00
6265	Contabilidade e notariado	0,00	15,00	685,56	0,00	1,25	56,46
6266	Despesas de representação	0,00	0,00	0,00	0,00	0,00	0,00
6267	Limpieza, higiene e conforto	1.186,55	1.581,35	2.939,39	98,88	131,78	243,27
6268	Outros serviços	2.942,44	792,97	747,71	245,20	66,08	62,31
6269	Descontos e abatimentos em serviços diversos	0,00	0,00	0,00	0,00	0,00	0,00
<b>62</b>	<b>TOTAL DA 62</b>	<b>21.232,02</b>	<b>20.862,12</b>	<b>34.149,08</b>	<b>1.769,34</b>	<b>1.738,51</b>	<b>2.845,76</b>

**63 - CUSTOS COM O PESSOAL**

PLANO DE CONTAS		Totais Anuais			Médias Mensais		
N.	DESCRIÇÃO	2020	2021	2022	2020	2021	2022
631	Remunerações dos órgãos sociais	0,00	0,00	0,00	0,00	0,00	0,00
632	Remunerações do pessoal	175.959,41	181.433,41	151.245,67	14.663,28	15.119,45	12.603,81
633	Benefícios pós-emprego	0,00	0,00	0,00	0,00	0,00	0,00
634	Indemnizações	9376,39	2.293,84	3.327,00	811,36	191,83	291,48
635	Seguros sobre remunerações	33.188,97	30.354,06	33.120,42	2.765,75	2.529,51	2.760,04
636	Seguros de acidentes no trabalho e doenças profiss.	2.400,00	626,66	1.260,00	200,00	52,22	105,00
637	Gastos de ação social	0,00	0,00	0,00	0,00	0,00	0,00
638	Outros gastos com o pessoal	20,00	48,00	90,00	1,67	4,00	7,50
639	Custos de pessoal suadicionais	0,00	0,00	0,00	0,00	0,00	0,00
<b>63</b>	<b>TOTAL DA 63</b>	<b>221.725,17</b>	<b>214.651,02</b>	<b>188.976,78</b>	<b>18.477,10</b>	<b>17.887,59</b>	<b>15.748,07</b>

**64 - GASTOS DE DEPRECIÇÃO E AMORTIZAÇÃO**

PLANO DE CONTAS		Totais Anuais			Médias Mensais		
N.	DESCRIÇÃO	2020	2021	2022	2020	2021	2022
641	Propriedades de investimento	0,00	0,00	0,00	0,00	0,00	0,00
642	Ativos fixos tangíveis	0,00	464,64	340,00	0,00	38,72	28,33
643	Ativos intangíveis	0,00	0,00	0,00	0,00	0,00	0,00
<b>64</b>	<b>TOTAL DA 64</b>	<b>0,00</b>	<b>464,64</b>	<b>340,00</b>	<b>0,00</b>	<b>38,72</b>	<b>28,33</b>

**65 - PERDAS POR IMPARIDADE**

PLANO DE CONTAS		Totais Anuais			Médias Mensais		
N.	DESCRIÇÃO	2020	2021	2022	2020	2021	2022
651	Em dividas e recibos	0,00	0,00	0,00	0,00	0,00	0,00
652	Em investimentos	0,00	0,00	0,00	0,00	0,00	0,00
653	Em investimentos financeiros	0,00	0,00	0,00	0,00	0,00	0,00
654	Em propriedades de investimento	0,00	0,00	0,00	0,00	0,00	0,00
655	Em activos fixos tangíveis	0,00	0,00	0,00	0,00	0,00	0,00
656	Em activos intangíveis	0,00	0,00	0,00	0,00	0,00	0,00
657	Em investimentos em curso	0,00	0,00	0,00	0,00	0,00	0,00
658	Em activos não normais devolvidos para venda	0,00	0,00	0,00	0,00	0,00	0,00
<b>65</b>	<b>TOTAL DA 65</b>	<b>0,00</b>	<b>0,00</b>	<b>0,00</b>	<b>0,00</b>	<b>0,00</b>	<b>0,00</b>

**66 - PERDAS POR REDUÇÃO POR JUSTO VALO**

PLANO DE CONTAS		Totais Anuais			Médias Mensais		
N.	DESCRIÇÃO	2020	2021	2022	2020	2021	2022
661	Em instrumentos financeiros	0,00	0,00	0,00	0,00	0,00	0,00
662	Em investimentos financeiros	0,00	0,00	0,00	0,00	0,00	0,00
663	Em propriedades de investimento	0,00	0,00	0,00	0,00	0,00	0,00
664	Em activos biológicos	0,00	0,00	0,00	0,00	0,00	0,00
<b>66</b>	<b>TOTAL DA 66</b>	<b>0,00</b>	<b>0,00</b>	<b>0,00</b>	<b>0,00</b>	<b>0,00</b>	<b>0,00</b>

**67 - PROVISÕES DO EXERCÍCIO**

PLANO DE CONTAS		Totais Anuais			Médias Mensais		
N.	DESCRIÇÃO	2020	2021	2022	2020	2021	2022
671	Impostos	0,00	0,00	0,00	0,00	0,00	0,00
672	Obrigações a curto prazo	0,00	0,00	0,00	0,00	0,00	0,00
673	Processos judiciais em curso	0,00	0,00	0,00	0,00	0,00	0,00
674	Acidentes no trabalho e doenças profissionais	0,00	0,00	0,00	0,00	0,00	0,00
675	Matérias ambientais	0,00	464,64	340,00	0,00	38,72	28,33
676	Contratos onerosos	0,00	0,00	0,00	0,00	0,00	0,00
677	Reestruturação	0,00	0,00	0,00	0,00	0,00	0,00
678	Provisões específicas do sector	0,00	0,00	0,00	0,00	0,00	0,00
<b>67</b>	<b>TOTAL DA 67</b>	<b>0,00</b>	<b>0,00</b>	<b>0,00</b>	<b>0,00</b>	<b>0,00</b>	<b>0,00</b>

**68 - OUTROS GASTOS E PERDAS**

PLANO DE CONTAS		Totais Anuais			Médias Mensais		
N.	DESCRIÇÃO	2020	2021	2022	2020	2021	2022
681	Impostos	0,00	0,00	0,00	0,00	0,00	0,00
6811	Impostos directos	0,00	0,00	0,00	0,00	0,00	0,00
6812	Impostos indirectos	0,00	0,00	0,00	0,00	0,00	0,00
6813	Taxas	0,00	0,00	0,00	0,00	0,00	0,00
682	Descontos de pronto pagamento concedidos	0,00	0,00	0,00	0,00	0,00	0,00
683	Dívidas incobráveis	6.727,89	3.933,10	2.454,25	560,65	327,76	204,52
684	Perdas em inventários	0,00	0,00	0,00	0,00	0,00	0,00
6842	Outros	0,00	0,00	0,00	0,00	0,00	0,00
6843	Outras perdas	0,00	0,00	0,00	0,00	0,00	0,00
685	Gastos e perdas em subsidiárias, associadas e empr.	0,00	0,00	0,00	0,00	0,00	0,00
6851	Colaboração de prejuizos	0,00	0,00	0,00	0,00	0,00	0,00
6852	Aplicação do método da equivalência patrimonial	0,00	0,00	0,00	0,00	0,00	0,00
6853	Alterações	0,00	0,00	0,00	0,00	0,00	0,00
6858	Outros gastos e perdas	0,00	0,00	0,00	0,00	0,00	0,00
686	Gastos e perdas nos restantes investimentos financ.	0,00	0,00	0,00	0,00	0,00	0,00
6862	Outros gastos e perdas	0,00	0,00	0,00	0,00	0,00	0,00
687	Gastos e perdas em investimentos não financeiros	0,00	0,00	0,00	0,00	0,00	0,00
6871	Alterações	0,00	0,00	0,00	0,00	0,00	0,00
6872	Sinistros	0,00	0,00	0,00	0,00	0,00	0,00
6873	Abates	0,00	0,00	0,00	0,00	0,00	0,00
6874	Gastos em propriedades de investimento	0,00	0,00	0,00	0,00	0,00	0,00
6878	Outros gastos e perdas	0,00	0,00	0,00	0,00	0,00	0,00
688	Outros	3.324,24					

## Rendimentos

622 Centro Social Paraquial São José, IPSS

### 71 - VENDAS

PLANO DE CONTAS		Totais Anuais			Média Mensal		
N.	DESCRIÇÃO	2020	2021	2022	2020	2021	2022
711	Mercadorias	2.380,40	4.415,80	2.701,90	198,37	367,98	225,16
712	Produtos acabados e intermédios	0,00	0,00	0,00	0,00	0,00	0,00
713	Subprodutos, desperdícios, resíduos e refugos	0,00	0,00	0,00	0,00	0,00	0,00
714	Activos biológicos	0,00	0,00	0,00	0,00	0,00	0,00
715	Materiais de consumo	0,00	0,00	0,00	0,00	0,00	0,00
716	IVA das vendas com imposto incluído	0,00	0,00	0,00	0,00	0,00	0,00
717	Devoluções de vendas	0,00	0,00	0,00	0,00	0,00	0,00
718	Descontos e abatimentos em vendas	0,00	0,00	0,00	0,00	0,00	0,00
<b>71</b>	<b>TOTAL DA 71</b>	<b>2.380,40</b>	<b>4.415,80</b>	<b>2.701,90</b>	<b>198,37</b>	<b>367,98</b>	<b>225,16</b>

### 72 - PRESTAÇÕES DE SERVIÇOS

PLANO DE CONTAS		Totais Anuais			Média Mensal		
N.	DESCRIÇÃO	2020	2021	2022	2020	2021	2022
721	Quotas dos utilizadores	80.628,10	116.469,00	142.246,00	6.719,01	9.705,75	11.853,83
722	Quotizações e jóias	0,00	0,00	0,00	0,00	0,00	0,00
723	Promoções para captação de recursos	0,00	0,00	0,00	0,00	0,00	0,00
725	Serviços secundários	0,00	0,00	0,00	0,00	0,00	0,00
726	IVA dos serviços com imposto incluído	0,00	0,00	0,00	0,00	0,00	0,00
728	Descontos e abatimentos	-3.075,45	-6.256,00	-1.073,50	-256,29	-521,33	-89,46
729	Conta não existente	0,00	0,00	0,00	0,00	0,00	0,00
<b>72</b>	<b>TOTAL DA 72</b>	<b>77.552,65</b>	<b>110.213,00</b>	<b>141.172,50</b>	<b>6.462,72</b>	<b>9.184,42</b>	<b>11.764,38</b>

### 73 - VARIACOES NOS INVENTÁRIOS DA PRODUÇÃO

PLANO DE CONTAS		Totais Anuais			Média Mensal		
N.	DESCRIÇÃO	2020	2021	2022	2020	2021	2022
731	Produtos acabados e intermédios	0,00	0,00	0,00	0,00	0,00	0,00
732	Subprodutos, desperdícios, resíduos e refugos	0,00	0,00	0,00	0,00	0,00	0,00
733	Produtos e trabalhos em curso	0,00	0,00	0,00	0,00	0,00	0,00
734	Activos biológicos	0,00	0,00	0,00	0,00	0,00	0,00
<b>73</b>	<b>TOTAL DA 73</b>	<b>0,00</b>	<b>0,00</b>	<b>0,00</b>	<b>0,00</b>	<b>0,00</b>	<b>0,00</b>

### 74 - TRABALHOS PARA A PRÓPRIA EMPRESA

PLANO DE CONTAS		Totais Anuais			Média Mensal		
N.	DESCRIÇÃO	2020	2021	2022	2020	2021	2022
741	Activos fixos tangíveis	0,00	0,00	0,00	0,00	0,00	0,00
742	Activos intangíveis	0,00	0,00	0,00	0,00	0,00	0,00
743	Propriedades de investimento	0,00	0,00	0,00	0,00	0,00	0,00
744	Activos por gastos diferidos	0,00	0,00	0,00	0,00	0,00	0,00
<b>74</b>	<b>TOTAL DA 74</b>	<b>0,00</b>	<b>0,00</b>	<b>0,00</b>	<b>0,00</b>	<b>0,00</b>	<b>0,00</b>

### 75 - SUBSÍDIOS A EXPLORAÇÃO

PLANO DE CONTAS		Totais Anuais			Média Mensal		
N.	DESCRIÇÃO	2020	2021	2022	2020	2021	2022
751	Subsídios do Estado e outros entes públicos	163.118,53	162.350,81	172.537,35	13.593,21	13.529,23	14.378,11
752	Subsídios de outras entidades	0,00	42,25	280,00	0,00	3,52	23,33
753	Doações e heranças	0,00	0,00	0,00	0,00	0,00	0,00
755	Donativos e Apoios	20,88	631,78	101,00	1,74	52,65	8,42
<b>75</b>	<b>TOTAL DA 75</b>	<b>163.139,41</b>	<b>163.024,84</b>	<b>172.918,35</b>	<b>13.594,95</b>	<b>13.585,40</b>	<b>14.409,86</b>





## Demonstração de Resultados

Código de Contas		CUSTOS E PERDAS	Exercícios				
Pos	Neg		2022	2021	2020	2022/2021 Var %	2021/2020 Var %
71/72		Vendas e serviços prestados	143.874,40	114.628,80	79.933,05	25,51%	43,41%
75		Subsídios à exploração	172.918,35	163.024,84	163.139,41	6,07%	-0,07%
785+792	685	Ganhos/Perdas imputados de subsidiárias, associadas e empreendimentos co	0,00	0,00	0,00	0,00%	0,00%
73		Variação de Inventários na produção	0,00	0,00	0,00	0,00%	0,00%
74		Trabalhos para a própria entidade	0,00	0,00	0,00	0,00%	0,00%
	61	Custo das mercadorias vendidas e das matérias consumidas	-7.624,79	-5.195,03	-1.270,63	46,77%	308,85%
	62	Fornecimentos e serviços externos	-34.149,08	-20.862,12	-21.232,02	63,69%	-1,74%
	63	Gastos com pessoal	-188.976,78	-214.651,02	-221.725,17	-11,96%	-3,19%
7622	652	Ajustamentos de inventários (perdas/reversões)	0,00	0,00	0,00	0,00%	0,00%
7621	651	Imparidade de dívidas a receber (perdas/reversões)	0,00	0,00	0,00	0,00%	0,00%
763	67	Provisões (aumentos/reduções)	0,00	0,00	0,00	0,00%	0,00%
7623...	653+...	Imparidade de ativos não depreciables / amortizáveis (perdas/reversões)	0,00	0,00	0,00	0,00%	0,00%
77	66	Aumentos / Reduções de justo valor	0,00	0,00	0,00	0,00%	0,00%
78-785...		Outros rendimentos e ganhos	474,10	455,33	2.465,39	4,12%	-81,53%
	68-685...	Outros gastos e perdas	-7.504,39	-15.139,30	-9.922,23	-50,43%	52,58%
		<b>Resultado antes de depreciações, gastos de financiamento e impostos</b>	<b>79.011,81</b>	<b>22.261,50</b>	<b>-8.612,20</b>	<b>254,93%</b>	<b>-358,49%</b>
761	64	Gastos / reversões de depreciação e de amortizaçã	-940,00	-464,64	0,00	102,31%	0,00%
7625/6	655/6	Imparidade de ativos depreciables / amortizáveis (perdas/reversões)	0,00	0,00	0,00	0,00%	0,00%
		<b>Resultado operacional (antes de gastos de financiamento e impostos)</b>	<b>78.071,81</b>	<b>21.796,86</b>	<b>-8.612,20</b>	<b>258,18%</b>	<b>-353,09%</b>
79		Juros e rendimentos similares obtidos	0,00	0,00	0,00	0,00%	0,00%
	69	Juros e gastos similares suportados	-221,18	-261,48	-292,47	-15,41%	-10,60%
86		<b>Resultado antes de impostos</b>	<b>77.850,63</b>	<b>21.535,38</b>	<b>-8.904,67</b>	<b>261,50%</b>	<b>-341,84%</b>
	812	Impostos sobre o rendimento do período	0,00	0,00	0,00	0,00%	0,00%
		<b>Resultado líquido do período</b>	<b>77.850,63</b>	<b>21.535,38</b>	<b>-8.904,67</b>	<b>261,50%</b>	<b>-341,84%</b>
		<b>PROVEITOS E GANHOS</b>					
		Resultado das atividades descontinuadas (líquido de impostos) inc. no resultado líquido do período					
		Resultado líquido do período atribuível: (*)					
		capacidade da resposta social	75,00	75,00			
		nº médio de utentes a frequentar a resposta social	75,00	75,00			
		comparticipação familiar máxima (Despacho Conj 300/97 e circular nº 4/2014	261,40	211,50			
		<b>Custo médio por utente (ano escolar)</b>	<b>3.570,01</b>	<b>3.123,76</b>			
		<b>Custo médio por utente (ano escolar) mensal (12 meses)</b>	<b>297,50</b>	<b>260,31</b>			
		<b>Custo médio por utente (ano civil)</b>		<b>3.420,98</b>			
		<b>Custo médio por utente (ano civil) - atual/mensal até ao período em análise</b>	<b>264,73</b>	<b>284,27</b>			

(\*) esta informação apenas será fornecida no caso de contas consolidadas

A Administração

A Contabilista Certificada

## Balanço

	Notas	2022	2021	2020
<b>ATIVO</b>				
<b>Ativo não corrente</b>				
Ativos fixos tangíveis		65.894,46	60.403,55	51.213,83
Propriedades de Investimento		0,00	0,00	0,00
Trespasse (Goodwill)		0,00	0,00	0,00
Ativos Intangíveis		289,05	289,05	289,05
Ativos Biológicos		0,00	0,00	0,00
Participações financeiras (método de equivalência patrimonial)		0,00	0,00	0,00
Participações financeiras (outros métodos)		0,00	0,00	0,00
Accionistas / Sócios		0,00	0,00	0,00
Outros ativos financeiros		498,23	448,10	409,47
Ativos por impostos diferidos		0,00	0,00	0,00
Ativos não correntes detidos para venda		0,00	0,00	0,00
<b>Subtotal</b>		<b>66.681,74</b>	<b>61.140,70</b>	<b>51.912,35</b>
<b>Ativo corrente</b>				
Inventários		0,00	0,00	0,00
Ativos Biológicos		0,00	0,00	0,00
Clientes		0,00	0,00	0,00
Adiantamentos a fornecedores		0,00	0,00	0,00
Estado e outros entes públicos		567,24	1.460,41	431,38
Accionistas/Sócios		0,00	0,00	0,00
Outras contas a receber		1.796,35	3.700,75	3.235,60
Diferimentos		1.208,89	1.042,96	0,00
Ativos financeiros detidos para negociação		0,00	0,00	0,00
Outros ativos financeiros		0,00	0,00	0,00
Caixa e depósitos bancários		98.880,15	49.881,43	9.212,72
<b>Subtotal</b>		<b>102.452,63</b>	<b>56.085,55</b>	<b>12.879,70</b>
<b>Total do ativo</b>		<b>169.134,37</b>	<b>117.226,25</b>	<b>64.792,05</b>
<b>CAPITAL PRÓPRIO E PASSIVO</b>				
<b>Capital Próprio</b>				
Capital realizado		0,00	0,00	0,00
Ações (quotas próprias)		0,00	0,00	0,00
Prestações suplementares e outros instrumentos de capital próprio		0,00	0,00	0,00
Premios de emissão		0,00	0,00	0,00
Reservas legais		0,00	0,00	0,00
Outras reservas		0,00	0,00	0,00
Resultados transitados		103.148,79	81.613,41	90.518,08
Ajustamentos em ativos financeiros		0,00	0,00	0,00
Excedentes de revalorização		0,00	0,00	0,00
Outras variações de capital próprio		-113.988,04	-113.988,04	1.458,98
<b>Subtotal</b>		<b>-10.839,25</b>	<b>-32.374,63</b>	<b>91.977,06</b>
Resultado líquido do exercício		77.850,63	21.535,38	-8.904,67
<b>Total do capital próprio</b>		<b>67.011,38</b>	<b>-10.839,25</b>	<b>83.072,39</b>
<b>Passivo</b>				
<b>Passivo não corrente</b>				
Provisões		0,00	0,00	-116.779,32
Financiamentos obtidos		0,00	0,00	0,00
Responsabilidade por benefícios pós-emprego		0,00	0,00	0,00
Passivo por impostos diferidos		0,00	0,00	0,00
Outras contas a pagar		0,00	0,00	0,00
<b>Subtotal</b>		<b>0,00</b>	<b>0,00</b>	<b>-116.779,32</b>
<b>Passivo corrente</b>				
Fornecedores		1.468,47	1.103,17	1.293,63
Adiantamentos de clientes		0,00	0,00	0,00
Estado e outros entes públicos		9.340,35	7.868,73	4.796,38
Accionistas/Sócios		0,00	0,00	0,00
Financiamentos obtidos		0,00	0,00	0,00
Outras contas a pagar		87.146,17	119.093,60	92.408,97
Passivos financeiros detidos para negociação		0,00	0,00	0,00
Outros Passivos financeiros		0,00	0,00	0,00
Diferimentos		4.168,00	0,00	0,00
Passivos não correntes detidos para venda		0,00	0,00	0,00
<b>Subtotal</b>		<b>102.122,99</b>	<b>128.065,50</b>	<b>98.498,98</b>
<b>Total do Passivo</b>		<b>102.122,99</b>	<b>128.065,50</b>	<b>-18.280,34</b>
<b>Total do capital próprio e do passivo</b>		<b>169.134,37</b>	<b>117.226,25</b>	<b>64.792,05</b>



## Demonstração de Fluxos de Caixa (Método Direto)

		Centro Social Paraquial São José, IPSS		622
Rúbricas	Notas	2022	2021	2020
Recebimentos de Clientes		323.288,99	260.026,68	235.096,38
pagamentos de subsídios		0,00	0,00	0,00
pagamentos de apoios		0,00	0,00	0,00
pagamentos de bolsas		0,00	0,00	0,00
Pagamentos a Fornecedores		-48.033,60	-31.737,23	-39.256,15
Pagamentos ao Pessoal		-192.601,72	-191.971,50	-217.386,59
<b>Caixa geradas pelas operações</b>		<b>82.653,67</b>	<b>36.317,95</b>	<b>-21.546,36</b>
Pagamento/Recebimento do imposto sobre o rendimento		0,00	0,00	-60.845,23
Outros Recebimentos/Pagamentos relativos à atividade operacional		1.748,65	1.324,42	934,50
Outros recebimentos Ent Publicas		-3.998,67	14.646,56	6.669,68
Outros recebimentos Donativos		33,00	0,00	0,00
<b>Fluxos das atividades operacionais (1)</b>		<b>80.436,65</b>	<b>52.288,93</b>	<b>-74.787,41</b>
<b>Fluxos de caixa das atividades de investimento</b>				
<b>Pagamentos respeitantes a:</b>				
Ativos fixos tangíveis		-7.056,51	-10.593,74	0,00
Ativos Intangíveis		0,00	0,00	0,00
Investimentos financeiros		0,00	0,00	0,00
Outros Ativos		0,00	0,00	0,00
Pagamento de ativos no Grupo		0,00	0,00	0,00
<b>Recebimentos provenientes de:</b>				
Ativos fixos tangíveis		0,00	0,00	0,00
Ativos Intangíveis		0,00	0,00	0,00
Investimentos financeiros		0,00	0,00	0,00
Outros Ativos		0,00	0,00	0,00
Subsídios ao investimento		0,00	0,00	0,00
Juros e rendimentos similares		0,00	0,00	0,00
Dividendos		0,00	0,00	0,00
Recebimentos de activos no Grupo		0,00	0,00	0,00
<b>Fluxos das atividades de investimento (2)</b>		<b>-7.056,51</b>	<b>-10.593,74</b>	<b>0,00</b>
<b>Fluxos de caixa das atividades de financiamento</b>				
<b>Recebimentos provenientes de</b>				
Financiamentos obtidos		0,00	0,00	0,00
Realizações de fundos		0,00	0,00	0,00
Cobertura de prejuízos		0,00	0,00	0,00
Doações		0,00	0,00	0,00
Outras operações de financiamento		0,00	0,00	22.500,00
Outras operações de financiamento - Grupo		0,00	0,00	0,00
Comparticipação Gastos - Grupo		0,00	0,00	0,00
Comparticipação Depreciações - Grupo		0,00	0,00	0,00
<b>Pagamentos respeitantes a:</b>				
Financiamentos obtidos		0,00	0,00	0,00
Juros e gastos similares		-221,18	-1.011,48	-292,47
Dividendos		0,00	0,00	0,00
Reduções de fundos		0,00	0,00	0,00
Outras operações de financiamento		-24.160,24	0,00	0,00
Outras operações de financiamento - Grupo		0,00	0,00	0,00
Comparticipação Gastos - Grupo		0,00	0,00	0,00
Comparticipação Depreciações - Grupo		0,00	0,00	0,00
<b>Fluxos de atividades de financiamento (3)</b>		<b>-24.381,42</b>	<b>-1.011,48</b>	<b>22.207,53</b>
<b>Variação de caixa e seus equivalentes (1 + 2 + 3)</b>		<b>48.998,72</b>	<b>40.683,71</b>	<b>-52.579,88</b>
<b>Efeitos das diferenças de câmbio</b>		<b>0,00</b>	<b>0,00</b>	<b>0,00</b>
<b>Caixa e seus equivalentes no início do período</b>		<b>49.881,43</b>	<b>9.212,72</b>	<b>-39.998,11</b>
<b>Caixa e seus equivalentes no início do período (via plano contas)</b>		<b>49.881,43</b>	<b>9.212,72</b>	<b>61.792,60</b>
<b>Caixa e seus equivalentes no fim do período</b>		<b>48.998,72</b>	<b>40.683,71</b>	<b>-52.579,88</b>
<b>Caixa e seus equivalentes no fim do período (via plano contas)</b>		<b>98.880,15</b>	<b>49.881,43</b>	<b>9.212,72</b>
		0,00	0,00	0,00

A Administração

A Contabilista Certificada